

SO 07-32-01 Zastávka Pardubice centrum, nové ostrovní nástupiště
MONOLITICKÁ ZÍDKA "B"

PŮDORYS ZÍDKY "B"

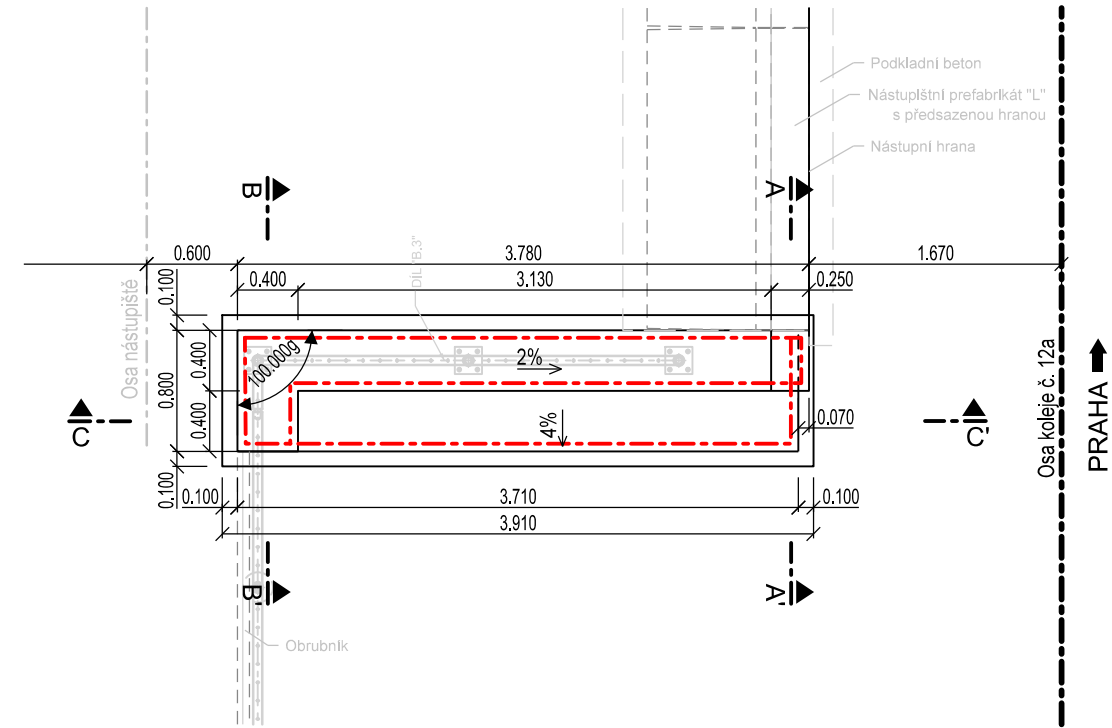

AXONOMETRICKÝ POHLED ZÍDKY "B"

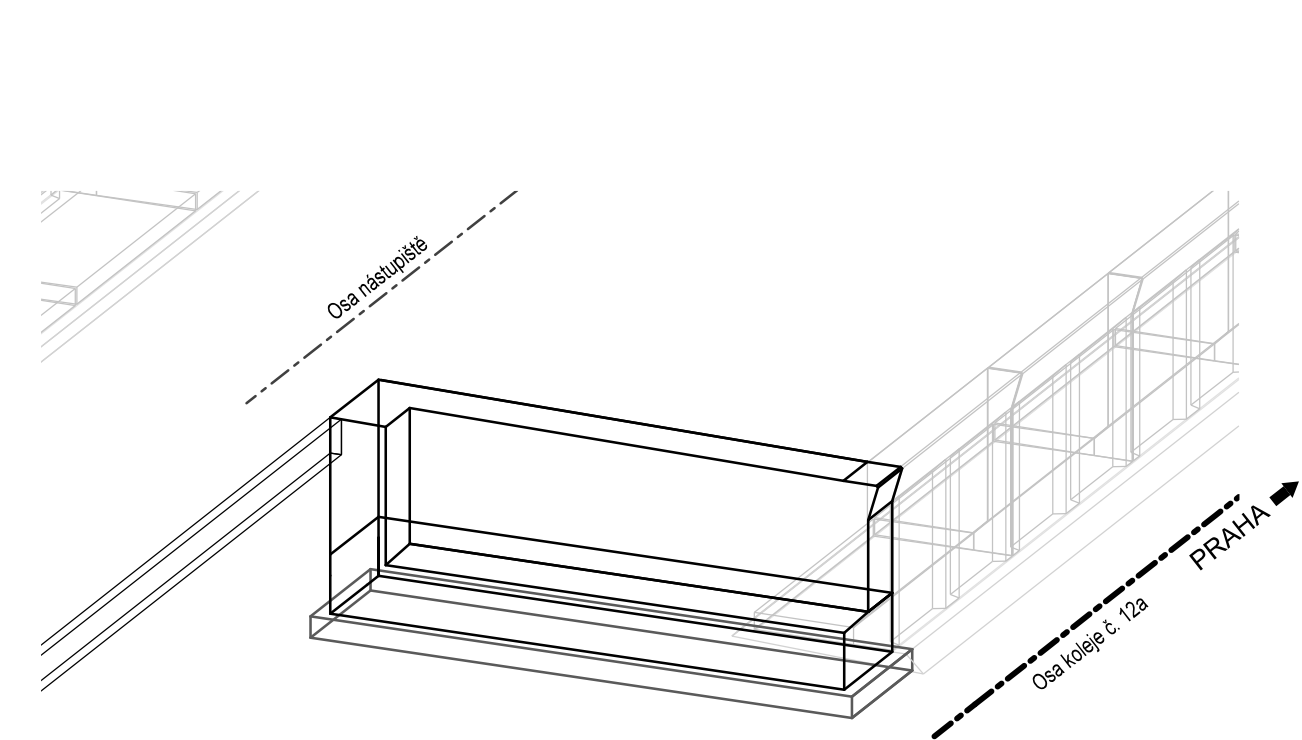

ŘEZ A - A'

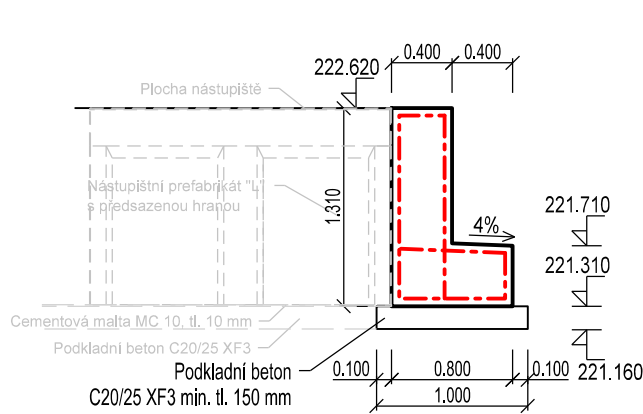

ŘEZ B - B'

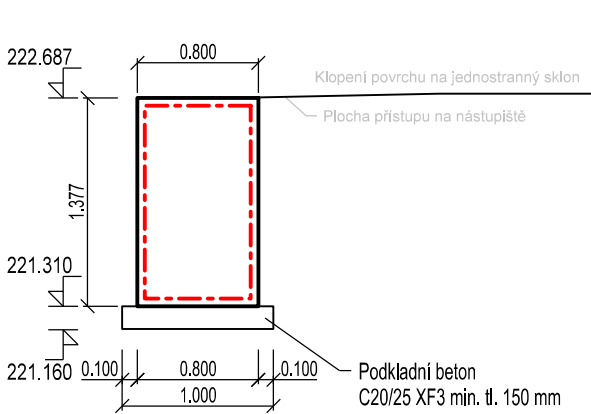

ŘEZ C - C'

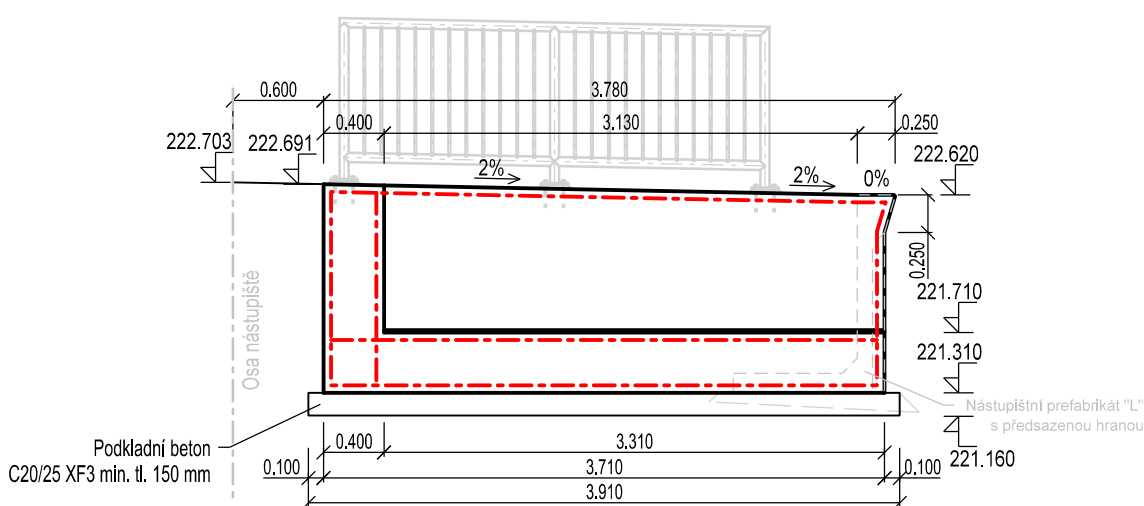

POZNÁMKA:

BETON: C30/37 - XC4, XF3
POVRCH VE STYKU SE ZEMINOU NATŘEN 1 x ALP + 2 x ALN,
OSTATNÍ POVRCH NATŘEN VODOODPUDIVÝM BEZBARVÝM NÁTĚREM TŘÍDY S4 (OS-C)
VŠECHNY HRANY BUDOU ZKOSENY 10/10 mm POKUD NENÍ VE VÝKRESU UVEDENO JINAK.

POD PODKLADNÍM BETONEM BUDE VRSTVA ŠTĚRKODRTI TLOUŠŤKY 50 mm

OCEL: B 500 B
VÝZTUŽENÍ JE NAVRŽENO SVAŘOVANOU SÍŤÍ 100/100/10 mm
V MÍSTECH KŘÍŽENÍ SE SÍŤ PROSTŘIHNE.

KRYTÍ VÝZTUŽE
C_{min} = 40 mm
C_{nom} = 50 mm

Paré:

Orientační schéma:

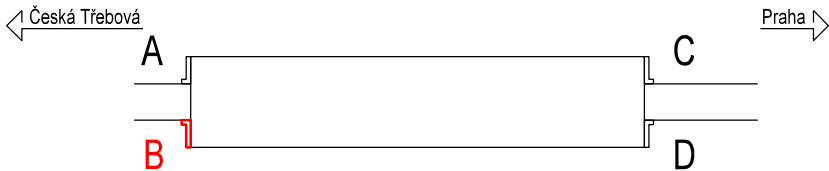

Razítko oprávněné osoby:

Podpis:		Datum:	
Revize:	Datum:	Popis:	Kontroloval:
000	21.03.2022	Definitivní odevzdání dokumentace	-

Stavebník / investor:		Správa železnic, státní organizace	
Adresa:		Dlážděná 1003/7, 110 00 Praha 1	
Zástupce investora:		Stavební správa východ	
Adresa:		Nerudova 1, 779 00 Olomouc	

Zhotovitel díla:		SUDOP PRAHA a.s.	
Adresa:		Olšanská 2643/1a, 130 00 Praha 3	
Kontakt:		T: +420 605 229 020 E: praha@sudop.cz	
Zhotovitel části / objektu:		SUDOP PRAHA a.s.	
Adresa:		Olšanská 2643/1a, 130 00 Praha 3	
Kontakt:		T: +420 605 229 020 E: praha@sudop.cz	
Hlavní projektant (HIP):		ING. DANIEL FILIP	Specialista: ING. VLADIMÍR FÍŠAR

Název stavby / akce:		VÝSTAVBA ŽELEZNIČNÍ ZASTÁVKY PARDUBICE CENTRUM		Označení (S-kód):	S622000607
Název části:		Nástupiště		Zakázka:	21-180.250
Název objektu / dílčí části:		Zastávka Pardubice centrum, nové ostrovní nástupiště		Označení části:	D.2.1.2
Název přílohy:		Monolitická zídka		Číslo objektu / komplexu:	SO 07-32-01
Název dílčí části přílohy:		Monolitická zídka "B"		Číslo přílohy:	2 . 082
Odpovědný projektant:		Zpracovatel přílohy:	Měřítka:	Stupeň dokumentace:	
ING. MICHAL CHLUBNA		ING. MICHAL CHLUBNA	1:50 Formáty: 3xA4	DUSP + PDPS	
Kraj:		Katastrální území:	TUDU:	Smluvní datum zpracování:	
Pardubický		Pardubice [717657]	viz textová část	21/07/2022	

S-kód:	Stupeň dokumentace:	Část:	Objekt:	Podobjekt:	Příloha:	Revize:
S 6 2 2 2 0 0 0 6 0 7	P D P S	D 2 1 0 2	S O 0 7 7 3 2 0 1	X X	2	0 8 2

DOKUMENT LZE UŽÍVAT POUZE VE SMYSLU PŘÍSLUŠNÉ SMLOUVY O DÍLO. ŽÁDNÁ JINÁ ČÁST NEMŮŽE BÝT DLE ZÁKONA č.121/2000 Sb. KOPÍROVÁNA NEBO JINÝM ZPŮSOBEM ROZŠŘŮVÁNA BEZ SOUHLASU SUDOP PRAHA a.s.